



**Construction d'une centrale photovoltaïque au sol de 999 kWc
Commune de Château-la-Vallière (37330)**

Annexe 4 : Éléments photographiques

Prises de vue

#1

Date : 18 décembre 2024

Positionnement : milieu de terrain, regard
vers le nord-est

Détails : état du terrain en herbe



Prises de vue

#2

Date : 18 décembre 2024

Positionnement : sud, proche de la route

Détails : bordure de la D766



Prises de vue

#3

Date : 18 décembre 2024

Positionnement : proche portail d'accès

Détails : Accès au site

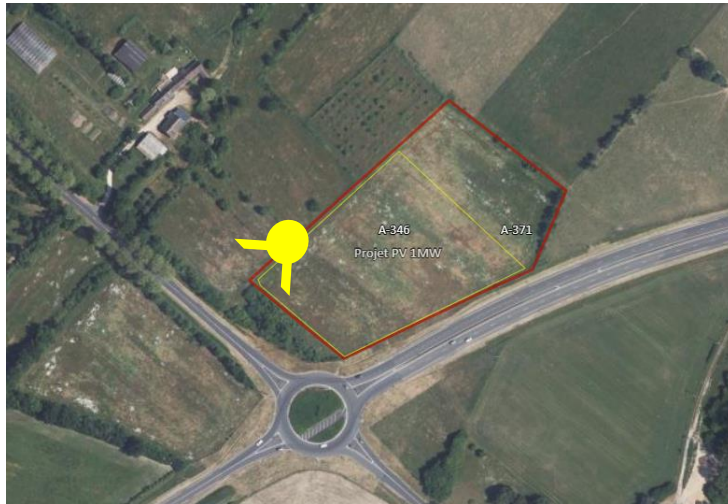

Prises de vue

#4

Date : 18 décembre 2024

Positionnement : nord-ouest

Détails : regard vers la route depuis le nord



Prises de vue

#5

Date : 18 décembre 2024

Positionnement : ouest, regard vers la route
et la haie

Détails : haie à conserver

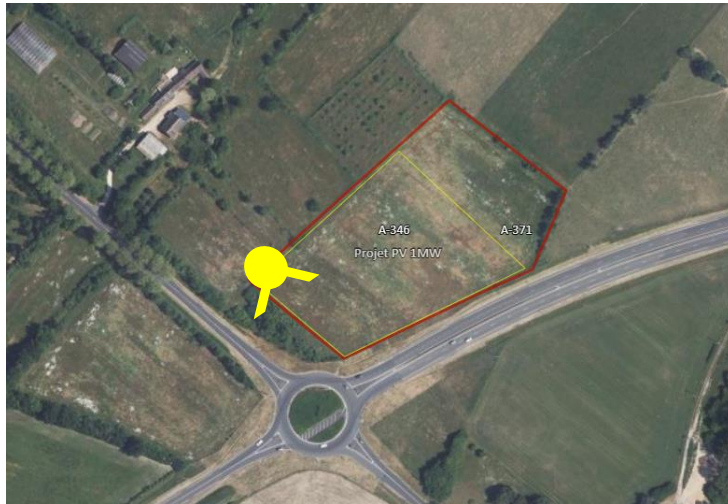

Prises de vue

#6

Date : 18 décembre 2024

Positionnement : sud-ouest, bordure de parcelle

Détails : Ligne en bordure de parcelle

